



الدليل الإرشادي

لممارسة نشاط الأجرة ووسيط الأجرة
والتوجيه

المقدمة

تسعى الهيئة العامة للنقل لرفع جودة خدمات نقل الركاب ونقل البضائع من خلال تنظيم النشاط والإشراف عليه ورفع كفاءة التشغيل بما يحقق أعلى معايير ومتطلبات السلامة داخل المملكة. وتحرص على خلق بيئة مناسبة لجلب الاستثمار بما يتفق مع أهداف التنمية الاقتصادية والاجتماعية لرؤية المملكة 2030.

حيث يهدف هذا الدليل على معرفة الاشتراطات الأساسية للحصول على ترخيص لممارسة نشاط الأجرة ووسيط الأجرة والتوجيه، كما يتضمن الارشادات اللازمة لاستخدام البوابة الإلكترونية (نقل) التي تقدمها الهيئة العامة للنقل .

السند النظامي

اللائحة المنظمة لنشاط الأجرة ووسيط الأجرة والتوجيه الصادرة بقرار معالي وزير النقل رقم (13/41/1) وتاريخ 27/1/1441 هـ ، والمعدلة بقرار معاليه رقم (01/121) وتاريخ 19/8/1442 هـ

أنواع التراخيص



ترخيص نشاط التوجيه



ترخيص نشاط وسيط
الأجرة



ترخيص نشاط الأجرة

- أجرة عامة
- أجرة خاصة
- الأجرة العائلية
- أجرة المطار

مدة الترخيص: تكون مدة الترخيص
للمنشآت (3) ثلاث سنوات.

الاشتراطات الأساسية

للحصول على ترخيص "نشاط الأجرة"

الاجرة العامة

1



طلب مقدم من المنشأة عبر بوابة (نقل)

4



شهادة الزكاة والدخل سارية المفعول

2



سجل تجاري ساري للمنشأة يتضمن نشاط الأجرة

5



الارتباط بمنصة الهيئة الإلكترونية، وبأي منصة إلكترونية تحددها الهيئة

3



شهادة التأمينات الاجتماعية سارية المفعول

6



توفير 2% من إجمالي عدد سيارات المنشأة تتناسب مع الأشخاص

- ذوي الإعاقة الحركية (مستخدمي الكراسي المتحركة)
- كبار السن
وبما لا يقل عن سيارة واحدة

الاشتراطات الأساسية

للحصول على ترخيص "نشاط الأجرة"

الاجرة العامة



7

توفير مركز مناسب لممارسة النشاط في مدينة محل الترخيص وفق المواصفات والاشتراطات الصادرة من الجهات المختصة



9

سداد المخالفات (إن وجدت)



8

توفير الحد الأدنى لعدد السيارات اللازمة

250 سيارة في كل من:

- الرياض

- جدة

- مكة المكرمة

و **100 سيارة** في كل من:

- المدينة المنورة

- حاضرة الدمام

الاشتراطات الأساسية

للحصول على ترخيص "نشاط الأجرة"

شروط السائق في نشاط الأجرة العامة



اجتياز الفحص الطبي المحدد من قبل الهيئة

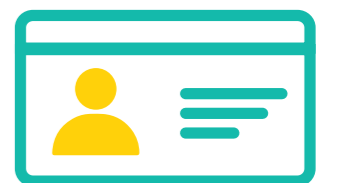

أن يكون حاصل على رخصة قيادة عامة
سارية المفعول وفقاً لنظام المرور
ولائحة التنفيذية



أن يكون حاصل على شهادة التدريب المعتمدة
من قبل الهيئة



أن يكون حاصل على شهادة خلو من السوابق

الاشتراطات الأساسية

للحصول على ترخيص "نشاط الأجرة"

الأجرة الخاصة

1

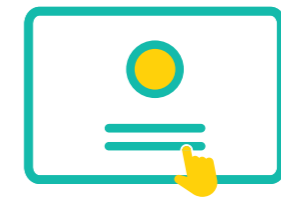

طلب مقدم من المنشأة عبر بوابة (نقل)

4



شهادة الزكاة والدخل سارية المفعول

2



سجل تجاري ساري للمنشأة يتضمن نشاط الأجرة

5



الارتباط بمنصة الهيئة الإلكترونية، وبأي منصة إلكترونية تحددها الهيئة

3



شهادة التأمينات الاجتماعية سارية المفعول

6



توفير 2% من إجمالي عدد سيارات المنشأة تتناسب مع
- الأشخاص ذوي الإعاقة الحركية (مستخدمي الكراسي المتحركة)
- وكبار السن
وبما لا يقل عن سيارة واحدة

الاشتراطات الأساسية

للحصول على ترخيص "نشاط الأجرة"

الأجرة الخاصة



توفير الحد الأدنى لعدد السيارات اللازمة (20) سيارة

8



توفير مركز مناسب لممارسة النشاط في مدينة محل الترخيص وفق المواصفات والاشتراطات الصادرة من الجهات المختصة

7



سداد المخالفات (إن وجدت)

9

الاشتراطات الأساسية

للحصول على ترخيص "نشاط الأجرة"

شروط السائق في نشاط الأجرة الخاصة



اجتياز الفحص الطبي المحدد من قبل الهيئة



أن يكون حاصل على رخصة قيادة عامة
سارية المفعول وفقاً لنظام المرور
ولائحة التنفيذية



أن يكون حاصل على شهادة التدريب المعتمدة
من قبل الهيئة



أن يكون حاصل على شهادة خلو من
السوابق

الاشتراطات الأساسية

للحصول على ترخيص "نشاط الأجرة"

الأجرة العائلية

1



طلب مقدم من المنشأة
عبر بوابة (نقل)

4



شهادة الزكاة والدخل سارية
المفعول

2



سجل تجاري ساري للمنشأة
يتضمن نشاط الأجرة

5



الارتباط بمنصة الهيئة
الإلكترونية، وبأي منصة
إلكترونية تحددها الهيئة

3



شهادة التأمينات الاجتماعية
سارية المفعول

6



توفير 2% من إجمالي عدد
سيارات المنشأة تناسب مع
- الأشخاص ذوي الإعاقة الحركية
(مستخدمي الكراسي المتحركة)
- وكبار السن
وبما لا يقل عن سيارة واحدة

الاشتراطات الأساسية

للحصول على ترخيص "نشاط الأجرة"

الأجرة العائلية



7

توفير مركز مناسب لممارسة النشاط في مدينة محل الترخيص وفق المواصفات والاشتراطات الصادرة من الجهات المختصة



8

توفير الحد الأدنى لعدد السيارات اللازمة (5) سيارات



9

سداد المخالفات (إن وجدت)

الاشتراطات الأساسية

للحصول على ترخيص "نشاط الأجرة"

شروط السائق في نشاط الأجرة العائلية



اجتياز الفحص الطبي المحدد من قبل الهيئة



أن يكون حاصل على رخصة قيادة عامة
سارية المفعول وفقاً لنظام المرور
ولائحة التنفيذية



أن يكون حاصل على شهادة التدريب
المعتمدة من قبل الهيئة



أن يكون حاصل على شهادة خلو من
السوابق

الاشتراطات الأساسية

للحصول على ترخيص "نشاط أجرة المطار"

أجرة المطار

1



طلب مقدم من المنشأة عبر بوابة (نقل)

2



سجل تجاري ساري للمنشأة يتضمن نشاط الأجرة

3



شهادة التأمينات الاجتماعية سارية المفعول

4



شهادة الزكاة والدخل سارية المفعول

5



الارتباط بمنصة الهيئة الإلكترونية، وبأي منصة إلكترونية تحددها الهيئة

6



توفير 2% من إجمالي عدد سيارات المنشأة تتناسب مع الأشخاص

- ذوي الإعاقة الحركية (مستخدمي الكراسي المتحركة)
- كبار السن
وبما لا يقل عن سيارة واحدة

الاشتراطات الأساسية

للحصول على ترخيص "نشاط أجرة المطار"

أجرة المطار



8

توفير الحد الأدنى لأجرة المطار (حسب ما تحدده الجهة المختصة بإدارة المطار)



7

توفير مركز مناسب لممارسة النشاط في مدينة محل الترخيص وفق المواصفات والاشتراطات الصادرة من الجهات المختصة



10

تقديم موافقة الجهة المختصة في إدارة المطار



9

سداد المخالفات (إن وجدت)

الاشتراطات الأساسية

للحصول على ترخيص "نشاط أجرة المطار"

شروط السائق في أجرة المطار



اجتياز الفحص الطبي المحدد من قبل الهيئة



أن يكون حاصل على رخصة قيادة عامة
سارية المفعول وفقاً لنظام المرور
ولائحة التنفيذية



أن يكون حاصل على شهادة التدريب المعتمدة
من قبل الهيئة



أن يكون حاصل على شهادة خلو من السوابق

الاشتراطات الأساسية

للحصول على ترخيص "نشاط وسيط الأجرة"

وسيط الأجرة

- 

طلب مقدم من المنشأة عبر بوابة (نقل)
- 

سجل تجاري ساري للمنشأة يتضمن نشاط الأجرة
- 

شهادة التأمينات الاجتماعية سارية المفعول
- 

شهادة الزكاة والدخل سارية المفعول
- 

الارتباط بمنصة الهيئة الإلكترونية التي تحددها الهيئة
- 

ضمان مالي باسم الهيئة بمبلغ وقدره (100,000) **مائة ألف ريال**
*يجوز للرئيس استثناء منشآت ريادة الأعمال من هذا الشرط عن سنة الترخيص الأولى.
- 

توفير العنوان الوطني للمنشأة

الاشتراطات الأساسية

للحصول على ترخيص "نشاط وسيط الأجرة"

وسيط الأجرة



سداد المقابل المالي (إن وجدت)

9



8

توفير مركز مناسب في المدينة محل الترخيص وفقاً للاشتراطات البلدية والفنية المعتمدة، أو الاشتراطات الصادرة عن الجهات المختصة ذات العلاقة.

الاشتراطات الأساسية

للحصول على ترخيص "نشاط التوجيه"

التوجيه

1

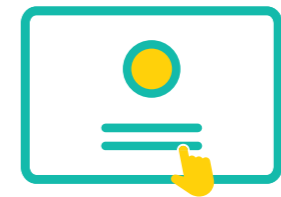

طلب مقدم من المنشأة
عبر بوابة (نقل)

2



سجل تجاري ساري للمنشأة
يتضمن نشاط الأجرة

3



شهادة التأمينات الاجتماعية
سارية المفعول

4



شهادة الزكاة والدخل سارية
المفعول

5



شهادة تسجيل علامة
تجارية للتطبيق المستخدم
في نشاط التوجيه

6



الارتباط بالأنظمة
الإلكترونية التي تحددها
الهيئة

7



ضمان مالي باسم الهيئة
بمبلغ وقدره (250,000)
مائتان وخمسون الف ريال

8



نظام التوجيه وربطه
بالنظام التقني في
الهيئة

الاشتراطات الأساسية

للحصول على ترخيص "نشاط التوجيه"



مسؤول تقديم الخدمة
وعناوين التواصل وساعات
العمل

10

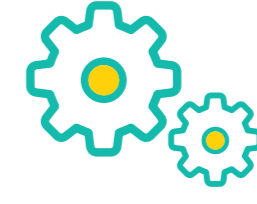

تحديد خدمات النقل المقدمة
وألية تسعير كل خدمة

9

الاشتراطات الأساسية

للحصول على ترخيص "نشاط التوجيه"

شروط السائق في نشاط التوجيه



اجتياز الفحص الطبي المحدد من قبل الهيئة



أن يكون سعودي الجنسية



ان يكون حاصل على شهادة خلو من السوابق

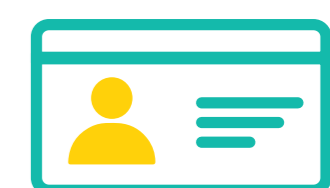

أن يكون حاصل رخصة قيادة سارية المفعول



اجتياز الدورة التدريبية لشروط السائق

بطاقة التشغيل

وثيقة صادرة عن الهيئة بالتصريح لمركبة النقل بالعمل في الأنشطة، حيث يجب على المنشأة إصدار بطاقة تشغيل لكل مركبة نقل

مدة بطاقات التشغيل

تكون مدة بطاقة التشغيل سنة واحدة.



العمر التشغيلي

أن تكون السيارة جديدة ولم يسبق تسجيلها بالمملكة وألا يزيد العمر التشغيلي للسيارة عن (5) خمس سنوات من سنة الصنع



خطوات

إصدار الترخيص

(عبر بوابة نقل)

1



التسجيل في البوابة.

2



إصدار الترخيص المقيد.

3



إضافة المركبات

4



استكمال متطلبات
الجهات الحكومية
الأخرى.

5



إصدار بطاقات التشغيل
وبطاقات السائقين.

6



إصدار الترخيص النهائي.



